

Fondo de Inversión Cerrado de Desarrollo en Dólares Reservas II

Datos Generales del Fondo

Fecha de Corte	Cuotas en Circulación	Comisión de Administración*
11/12/2025	10,978.00	1.50%
No. de Registro SIV	Número de Aportantes	Calificación de Riesgo
SIVFIC-073	14	BBB+fa (N)
Patrimonio Neto	Valor Inicial Cuota	Valor Final Cuota
RD\$119,973,512.48	10,926.159821	RD\$10,928.540033

*La comisión de administración es anualizada.

Rentabilidad Neta Anualizada

30 días	90 días	180 días	365 días
9.09%	9.15%	8.93%	8.83%

Volatilidad Cuota Anualizada

30 días	90 días	180 días	365 días
0.0121%	0.0503%	2.8068%	0.1769%

Duración del Portafolio (días)

4,597

Composición del Portafolio

Por Instrumentos

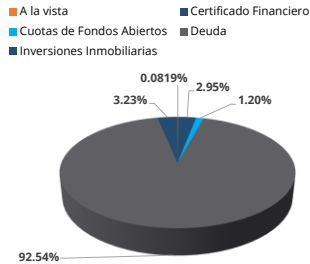

Por Sector

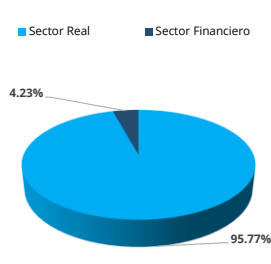

Índice de Referencia (Benchmark)

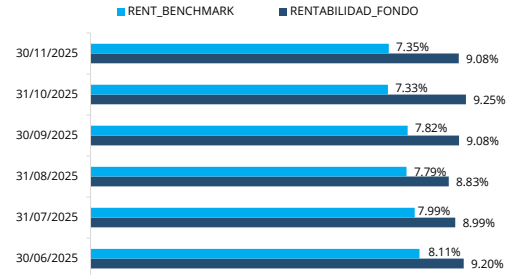

*Promedio al último día fecha corte

Evolución del Valor Cuota (Últimos seis meses)

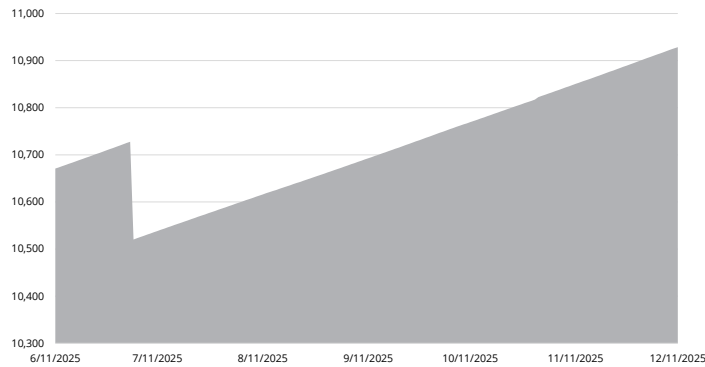

Distribución de Dividendos

Fecha	Monto
05 de abril 2024	US\$601,312.00
07 de octubre 2024	USD\$1,720,640.00
10 de enero 2025	USD\$2,195,600.00
07 de abril 2025	USD\$2,305,380.00
4 de julio 2025	USD\$2,305,380.00

Portafolio de Inversión

Manzanillo



Energia 2000

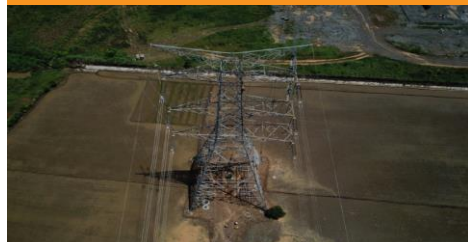

Descripción

Desarrollo de proyecto de infraestructura eléctrica, que aportará a la transmisión eléctrica en la línea Noroeste del país, apoyando el desarrollo del sector energético de la República Dominicana.

Santo Domingo Este



Terreno Santo Domingo Este



Descripción

Solar de 17,379.91 Mts². Ubicado en la Av. Profesor Simón Orozco. Intersección Av. El Progreso, Santo Domingo Este.